

VERFAHRENSVERMERKE

KARTHOGRAPHISCHE DARSTELLUNG

Es wird bescheinigt, dass die Grenzen und Bezeichnungen der Flurstücke sowie die Darstellung der Gebäude mit dem Nachweis des Liegenschaftskatasters übereinstimmen. Insoweit entspricht die Planunterlage den Anforderungen des § 1 der Planzeichenverordnung in der Fassung vom 18.12.1990.

Amsberg, den 13.07.2022

gez. i.A. Hauer (KVR)

(Siegel)

AUFSTELLUNGSBESCHLUSS

Der Rat der Kreis- und Hochschulstadt Meschede hat in seiner Sitzung am 10.02.2022 beschlossen, dass für einen Teilbereich des Ortsteiles Löttmaringhausen eine Außenbereichssatzung gem. § 35 Abs. 6 BauGB aufgestellt werden soll.

Meschede, den 10.06.2022

Bürgermeister: gez. Christoph Weber

Schriftführer/-in: gez. Ursula Henke

(Siegel)

ÖFFENTLICHE BEKANNTMACHUNG

Gem. § 13 Abs. 2 Nr. 2 BauGB ist den betroffenen Bürgern durch Bekanntmachung Gelegenheit zur Stellungnahme in der Zeit vom 03.03.2022 bis 04.04.2022 gegeben worden. Die öffentliche Bekanntmachung erfolgte im Amtsblatt der Kreis- und Hochschulstadt Meschede Nr. 2 vom 23.02.2022.

Meschede, den 10.06.2022

Bürgermeister: gez. Christoph Weber

(Siegel)

BETEILIGUNG DER BEHÖRDEN UND SONSTIGEN TRÄGER ÖFFENTLICHER BELANGE

Gem. § 13 Abs. 2 Nr. 3 BauGB sind die berührten Träger öffentlicher Belange mit Schreiben vom 23.02.2022 um Stellungnahme bis zum 04.04.2022 gebeten worden.

Meschede, den 10.06.2022

Bürgermeister: gez. Christoph Weber

(Siegel)

BESCHLUSS

Der Rat der Kreis- und Hochschulstadt Meschede hat am 09.06.2022 über die vorgebrachten Anregungen und Bedenken beraten und beschlossen.

Meschede, den 10.06.2022

Bürgermeister: gez. Christoph Weber

Schriftführer/-in: gez. Ursula Henke

(Siegel)

ERMÄCHTIGUNGSGRUNDLAGE

Aufgrund des § 7 der Gemeindeordnung für das Land Nordrhein-Westfalen vom 14.07.1994 (GV NRW S. 666 / SGV NRW 2023) in der zur Zeit gültigen Fassung, des § 2 (1) und § 10 BauGB i. d. F. der Bekanntmachung vom 03.11.2017 (BGBl. I S. 3634) in der zur Zeit gültigen Fassung, der BauNVO vom 21.11.2017 (BGBl. I S. 3786) in der zur Zeit gültigen Fassung und des § 89 der Bauordnung für das Land Nordrhein-Westfalen vom 21.07.2018 (GV NRW S. 421) in der zur Zeit gültigen Fassung, hat der Rat der Kreis- und Hochschulstadt Meschede diese Außenbereichssatzung bestehend aus Planzeichnung (Teil A) und Text (Teil B) und Verfahrensvermerken am 09.06.2022 beschlossen.

Meschede, den 10.06.2022

Bürgermeister: gez. Christoph Weber

Schriftführer/-in: gez. Ursula Henke

(Siegel)

BEKANNTMACHUNG

Mit dem Tage der Bekanntmachung tritt diese Außenbereichssatzung am 15.06.2022 in Kraft (§ 10 Abs. 3 BauGB). Diese Satzung kann während der Dienststunden im Fachbereich Planung und Bauordnung der Kreis- und Hochschulstadt Meschede eingesehen werden.

Meschede, den 15.06.2022

Bürgermeister: gez. Christoph Weber

(Siegel)

BESCHEINIGUNG

Die Übereinstimmung der Verfahrensmerkmale mit dem Original wird hiermit beglaubigt.

Meschede, den _____

Der Bürgermeister
Im Auftrage

TEIL A - PLANZEICHNUNG

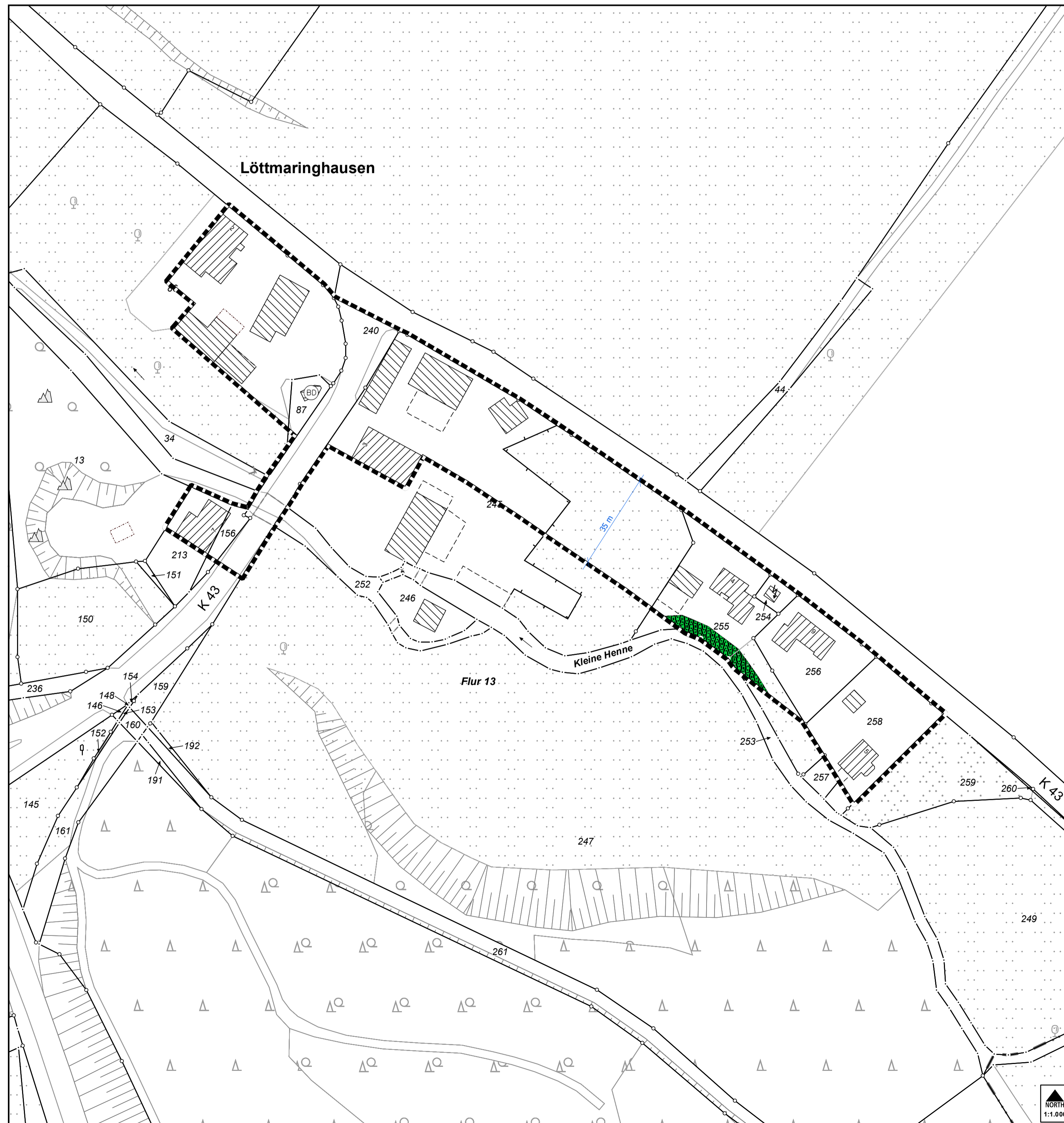

TEIL B - TEXT

Aufgrund des § 7 der Gemeindeordnung für das Land Nordrhein-Westfalen (GO NRW) in der Fassung der Bekanntmachung vom 14. Juli 1994 (GV NRW S. 666) in der zur Zeit gültigen Fassung und des § 35 Abs. 6 Baugesetzbuch (BauGB) vom 03.11.2017 (BGBl. I S. 3634) in der zur Zeit gültigen Fassung hat der Rat der Kreis- und Hochschulstadt Meschede in seiner Sitzung am _____ die Außenbereichssatzung für einen Teilbereich des Ortsteiles Löttmaringhausen beschlossen.

§ 1

1. Mit dieser Satzung werden die Grenzen für einen bebauten Bereich im Außenbereich von Löttmaringhausen gem. § 35 Abs. 6 BauGB festgelegt und wie im nachfolgenden Übersichtsplan im Maßstab 1 : 5.000 abgegrenzt.

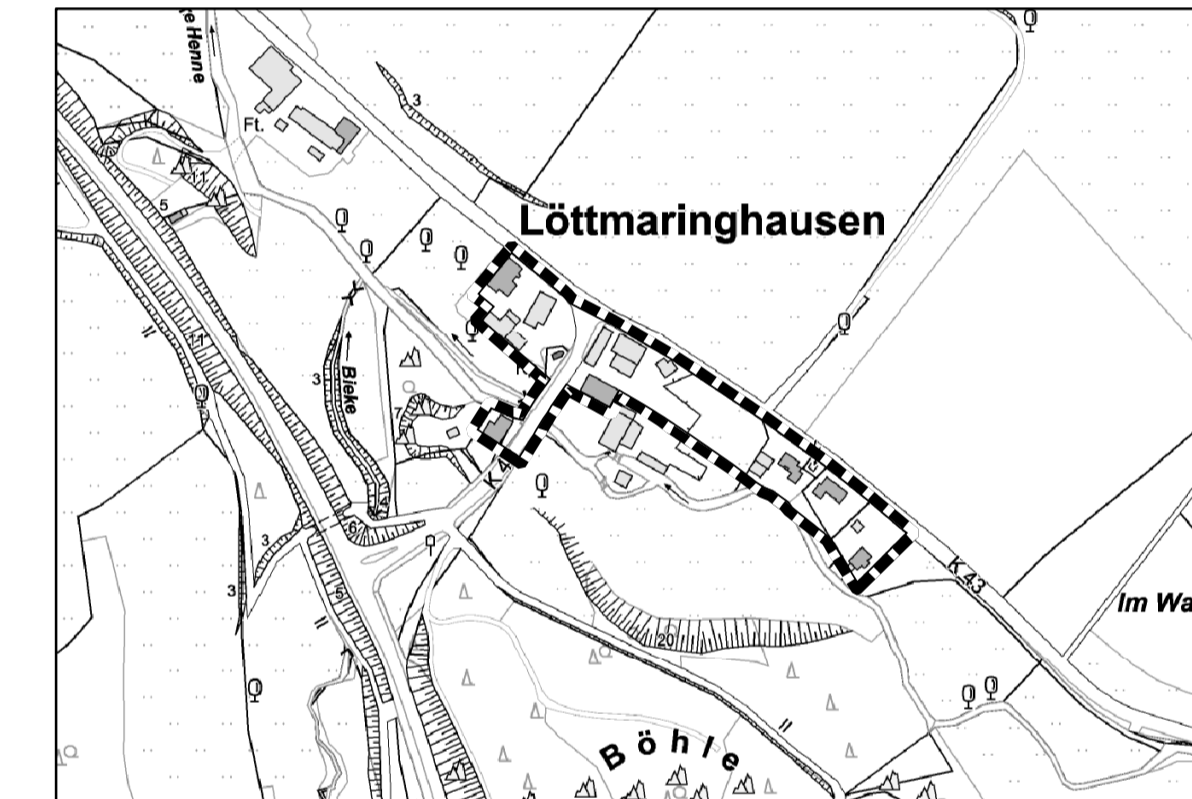

2. Die Planzeichnung im Maßstab 1 : 1.000 (Teil A), der Text (Teil B) sowie die Verfahrensvermerke sind Bestandteil dieser Satzung.

§ 2

1. Für den Geltungsbereich dieser Satzung gilt, dass Wohnzwecken dienenden Vorhaben im Sinne des § 35 Abs. 2 des Baugesetzbuches nicht entgegen gehalten werden kann, dass sie einer Darstellung im Flächennutzungsplan über Flächen für die Landwirtschaft oder Wald widersprechen oder die Entstehung oder Verfestigung einer Splittersiedlung befürchten lassen.

2. Für den Geltungsbereich dieser Satzung gilt ferner, dass Vorhaben, die kleineren Handwerks- und Gewerbebetrieben dienen, nicht entgegengehalten werden kann, dass sie einer Darstellung im Flächennutzungsplan über Flächen für die Landwirtschaft oder Wald widersprechen oder die Entstehung oder Verfestigung einer Splittersiedlung befürchten lassen.

§ 3

Diese Satzung tritt mit dem Tage der Bekanntmachung in Kraft.

Sonstige Darstellungen (Darstellungen ohne Normencharakter)

- Geltungsbereich
- vorhandene Gebäude
- vorhandene Betriebs- bzw. Wirtschaftsgebäude sowie Garagen
- Flurgrenze
- Flurstücksgrenze
- Flur 13
- vorhandene Flurstücksnummer
- Gewässerrandstreifen gem. § 38 Abs. 3 WHG
- Baudenkmal
- Nordpfeil

Hinweis

1. Bei Bodengriffen können Bodendenkmäler (kultur- und/oder naturgeschichtliche Bodenfunde, d.h. Mauern, alte Gräber, Einzelfunde, aber auch Veränderungen und Verfärbungen in der natürlichen Bodenbeschaffenheit, Höhlen, Spalten, aber auch Zeugnisse tierischen und/oder pflanzlichen Lebens aus erdgeschichtlicher Zeit) entdeckt werden. Die Entdeckung von Bodendenkmälern ist der Stadt Meschede als Untere Denkmalbehörde (Tel.: 0291/205-275) und/oder LWL - Archäologie für Westfalen, Außenstelle Olpe (Tel.: 02761/93750, Fax: 02761/2466) unverzüglich anzuzeigen und die Entdeckungsstelle mindestens drei Werktage in unverändertem Zustand zu erhalten (§§ 15 und 16 Denkmalschutzgesetz NRW), falls diese nicht vorher von den Denkmalbehörden freigegeben wird. Der Landschaftsverband Westfalen-Lippe ist berechtigt, das Bodendenkmal zu bergen, auszuwerten und für wissenschaftliche Erforschungen bis zu 6 Monaten in Besitz zu nehmen (§ 16 Abs. 4 DSchG NRW).
2. Entlang der Kleinen Henne ist ein Streifen von mindestens 5 m Breite gemessen ab Böschungsoberkante Gewässer von jeglicher Bebauung frei zu halten.



KREIS- UND HOCHSCHULSTADT MESCHEDÉ

Der Bürgermeister

gez. Christoph Weber

Christoph Weber

AUSSENBEREICHSSATZUNG

für einen Teilbereich im Ortsteil Löttmaringhausen

Fachbereich Planung und Bauordnung

gez. Klaus Wahle

Klaus Wahle
- Fachbereichsleiter -

Aufgestellt: **13.01.2022**

Geändert: **12.05.2022**

Geändert:

Geändert:

Sachbearbeiter: **Alexander Bierkoch**

Erstellt von: **Kersten Eickelmann**

Maßstab:

1 : 1.000

Plannummer:

S 29